

LIGHT Sheer™

el Láser de diodo para
depilación permanente



El Láser de Diodo LightSheer es el sistema más avanzado y efectivo del mundo para la eliminación del pelo no deseado. La mejor solución para hombres y mujeres.

LUMENIS.
Enhancing Life. Advancing Technology.

LIGHT Sheer™

SELLO DEL ESTABLECIMIENTO:

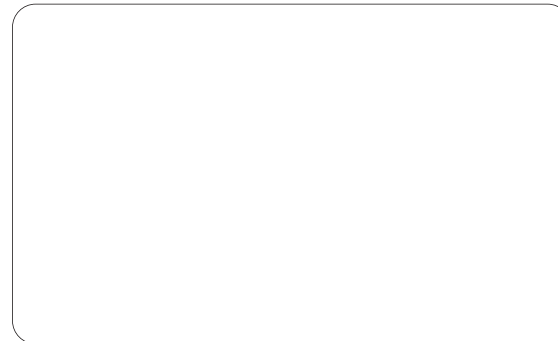

 **druco**

www.druco.es • info@druco.es
Tel: 91 675 05 09

La fotos aquí presentadas son por cortesía de:
Lumenis - California • Dr. Nimish Patel M.D. Ahmedabad, India
Valeria B. Campos, M.D., Christine C. Dierickx • M.D., R. Rox Anderson, M.D.-Boston, MA

Lumenis y LightSheer son marcas registradas de las Compañías del Grupo Lumenis.
Copyright © 2003- Druco. Distribuidor de Lumenis
Todos los derechos reservados. Diseño Gráfico: Infinitygrafix.net



LIGHT Sheer™

Depilación Permanente

depilación láser

Láser de diodo LightSheer



El Láser de Diodo LightSheer por sus resultados obtenidos, gracias a sus características técnicas que combina: Longitud de Onda, Energía, Duración de Pulso y Sistema de Enfriamiento Activo, ha obtenido la aprobación de la F.D.A. (Sanidad Americana) para realizar diferentes tratamientos estéticos como:

Depilación Permanente en todos los tipos de piel incluso bronceadas, Pseudofoliculitis de la barba PFB, Tratamientos Vasculares y de Lesiones Pigmentadas Benignas. Con resultados avalados por los dermatólogos más prestigiosos del mundo y la Universidad de Harvard.

Cómo funciona LightSheer



Para entender todos los tratamientos que se pueden realizar con el láser, es importante conocer su funcionamiento de forma general.

El Láser produce un rayo de luz altamente concentrada en una longitud de onda de 800nm que atraviesa los diferentes tejidos sin dañarlos hasta llegar a los cromóforos diana, (melanina, oxihemoglobina, ...), estos absorben la luz y la transforman en calor. Este procedimiento se denomina Fototermolisis Selectiva. También hay otro parámetro muy importante a tener en cuenta que es el TRT (Tiempo de Relajación Térmica) es el tiempo que tarda el cromóforo en perder el 50% de la temperatura a la que ha sido sometido. Es muy importante controlar este TRT para que el calor producido no deteriore los tejidos de alrededor y se ocasionen daños colaterales.



La Depilación Permanente



Hoy en día es uno de los tratamientos con láser más demandados por mujeres y hombres. Las zonas preferidas por las mujeres son; axilas, ingles, labio superior, piernas... y por los hombres; espalda, abdomen, hombros, foliculitis de la barba, etc.

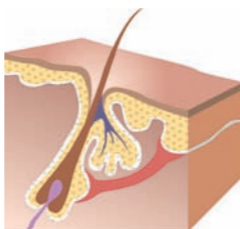

La fotodepilación (depilación por luz) es actualmente la técnica más rápida y efectiva para la eliminación del pelo pigmentado no deseado en cualquier parte del cuerpo.

En depilación, la luz es absorbida por la melanina que contiene el tallo del pelo elevándolo a una temperatura cercana a los 100° C en milésimas de segundo. Este calor es difundido a toda la anatomía del folículo provocando un deterioro en su estructura impidiendo que se vuelva a regenerar.



La combinación del método de enfriamiento y los parámetros clave permite un tratamiento seguro y efectivo para todos los tipos de piel, incluyendo los étnicos y la piel bronceada.

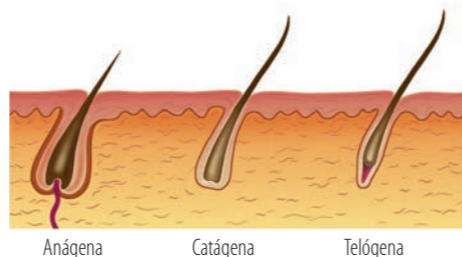

El área que cubre el haz de luz en cada pulso es suficientemente amplio para tratar varios folículos a la vez de forma rápida y efectiva, por tanto, una sesión de tratamiento puede durar unos pocos minutos para zonas pequeñas, y hasta 1 hora o más en zonas amplias como las piernas.

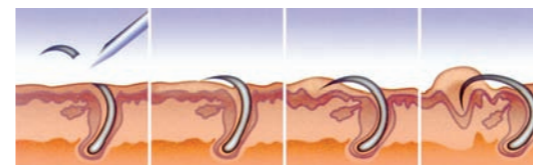

PSEUDOFOLICULITIS DE LA BARBA

La Depilación Permanente

El Tratamiento LightSheer



Consiste en ir pasando la punta del láser con el cristal de zafiro refrigerado a 4° C sobre la piel de la zona a tratar. La ventaja de este sistema de enfriamiento activo "ChillTip™" hace que el calor producido por el láser no llegue a la superficie de la piel evitando efectos secundarios, ya que enfría antes, durante y después del pulso.

Hay zonas más sensibles en el cuerpo y pueden llegar a ser algo molestas, en este caso aplicar anestesia tópica es una opción. Durante el tratamiento, es normal que se produzcan algunos eritemas perifoliculares, que indican una buena absorción de energía. El enrojecimiento de la zona y el leve escozor inmediato al tratamiento se pasa en pocos minutos, por tanto, la mayoría de la gente continua su actividad normal.



Los Resultados LightSheer

¿Qué podemos esperar?



ANTES

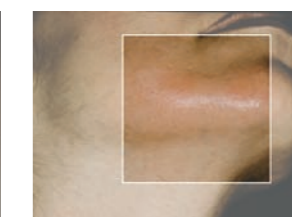

46 meses DESPUÉS

El resultado en cada persona puede variar dependiendo de varios factores, como la edad, tipo de piel, color del pelo, etc. Lo normal suele ser realizar de 4 a 6 sesiones sobre la misma zona, con intervalos de 2 a 3 meses.



ANTES



4 meses DESPUÉS

La pérdida de pelo de forma permanente en cada sesión puede variar normalmente entre el 25% y el 35% del número de folículos tratados.

depilación láser